

PLANTA 1º PAV  
esc 1:125

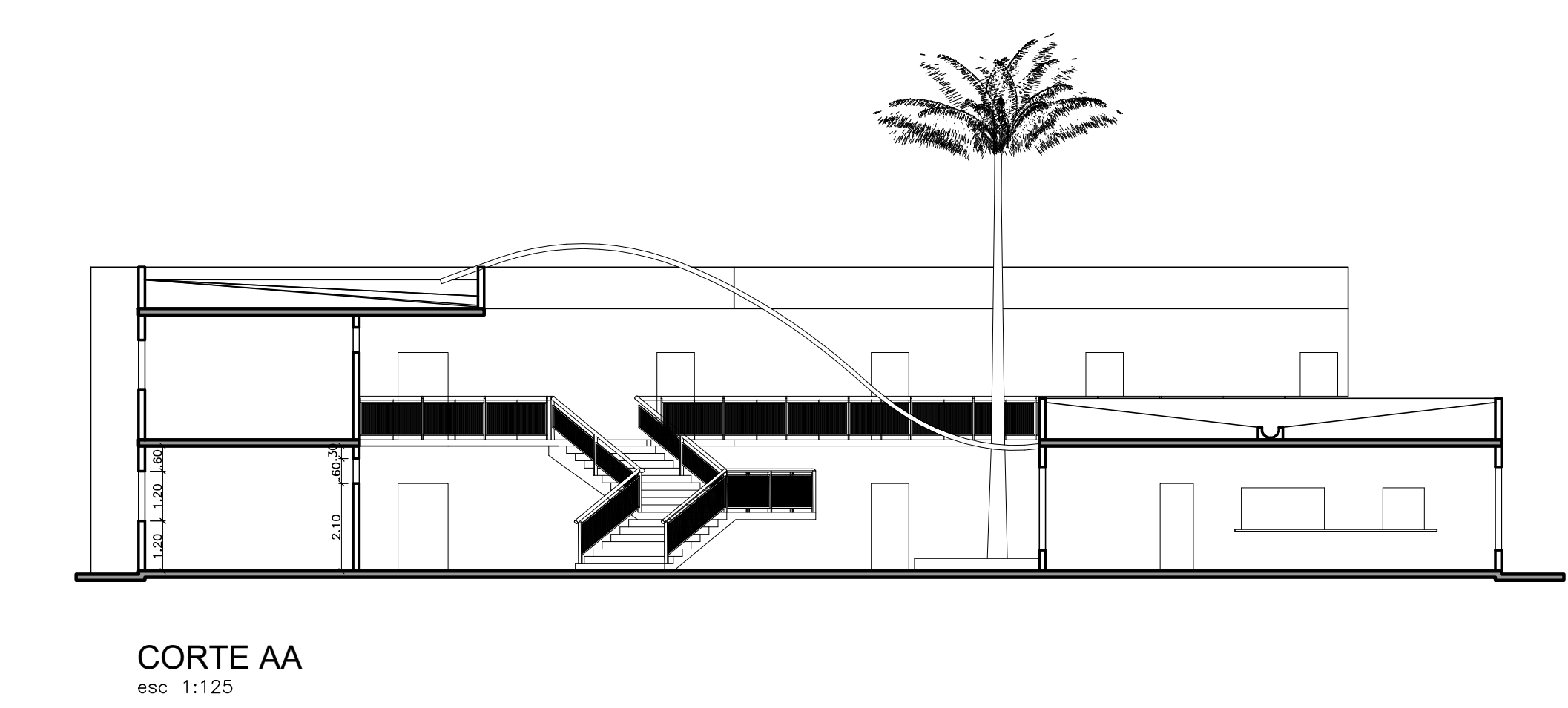

CORTE AA  
esc 1:125

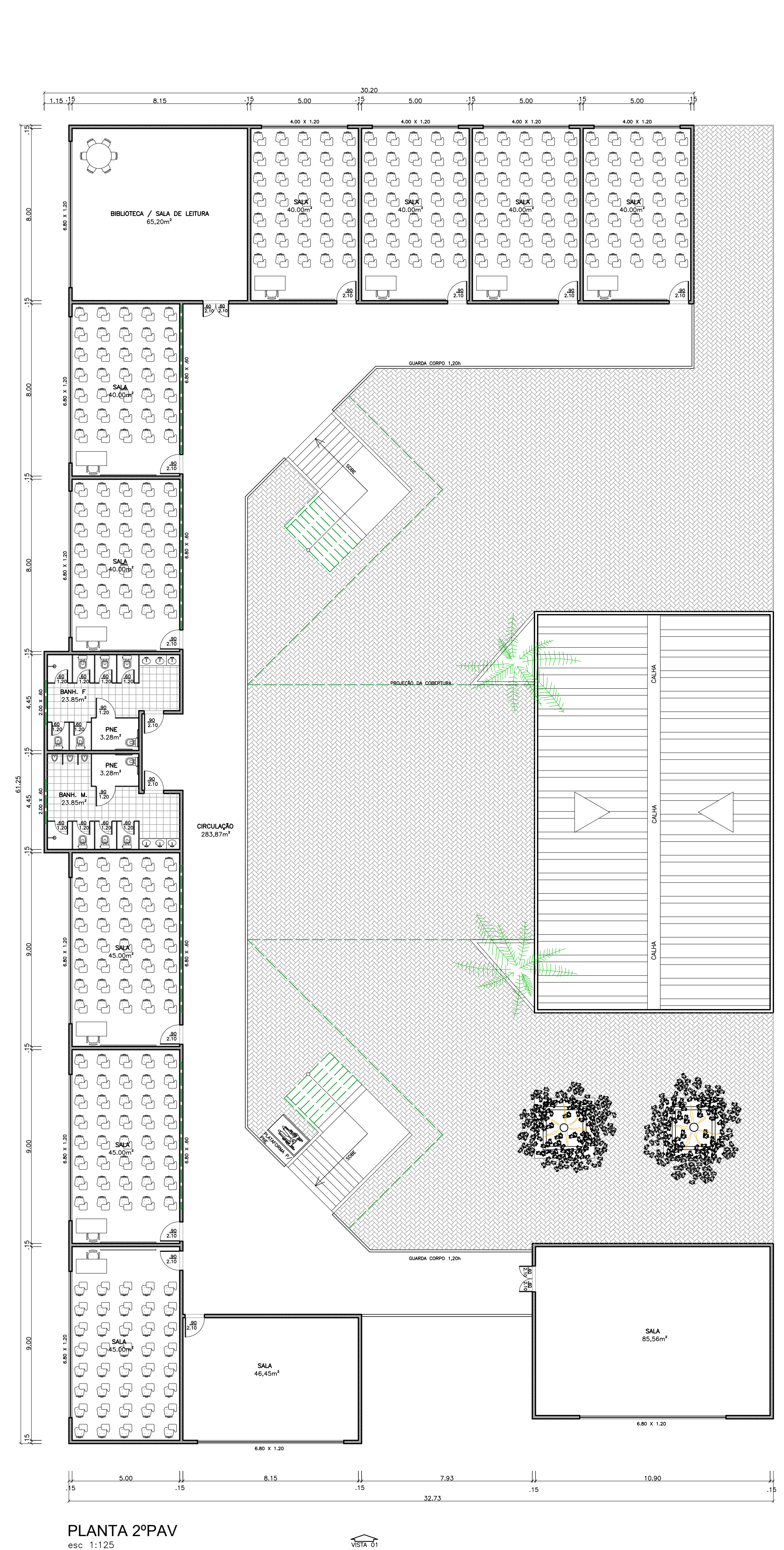

PLANTA 2º PAV  
esc 1:125

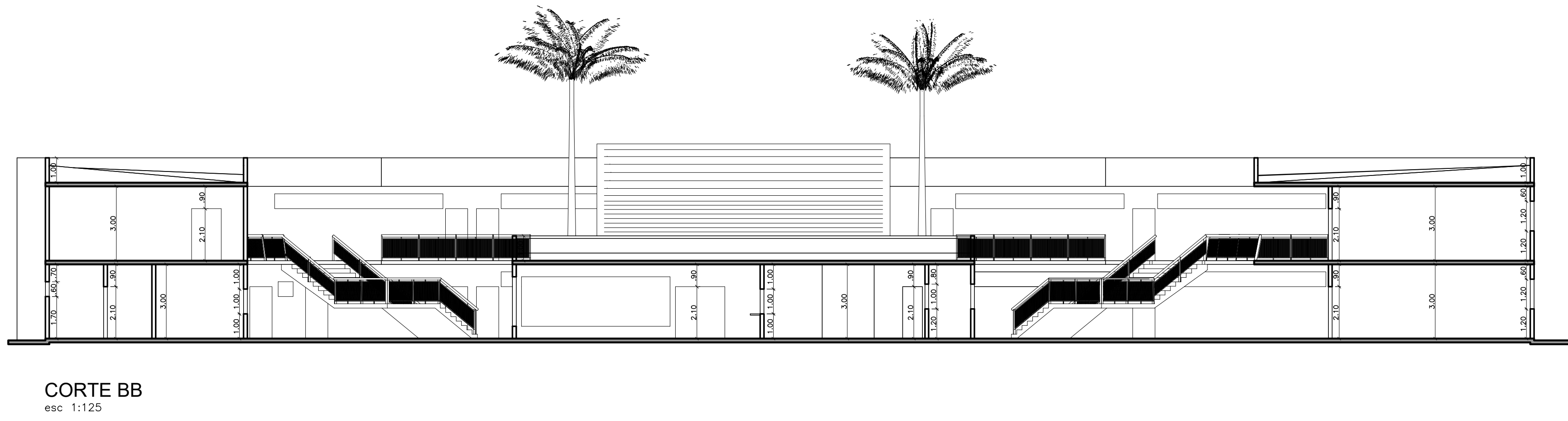

CORTE BB  
esc 1:125

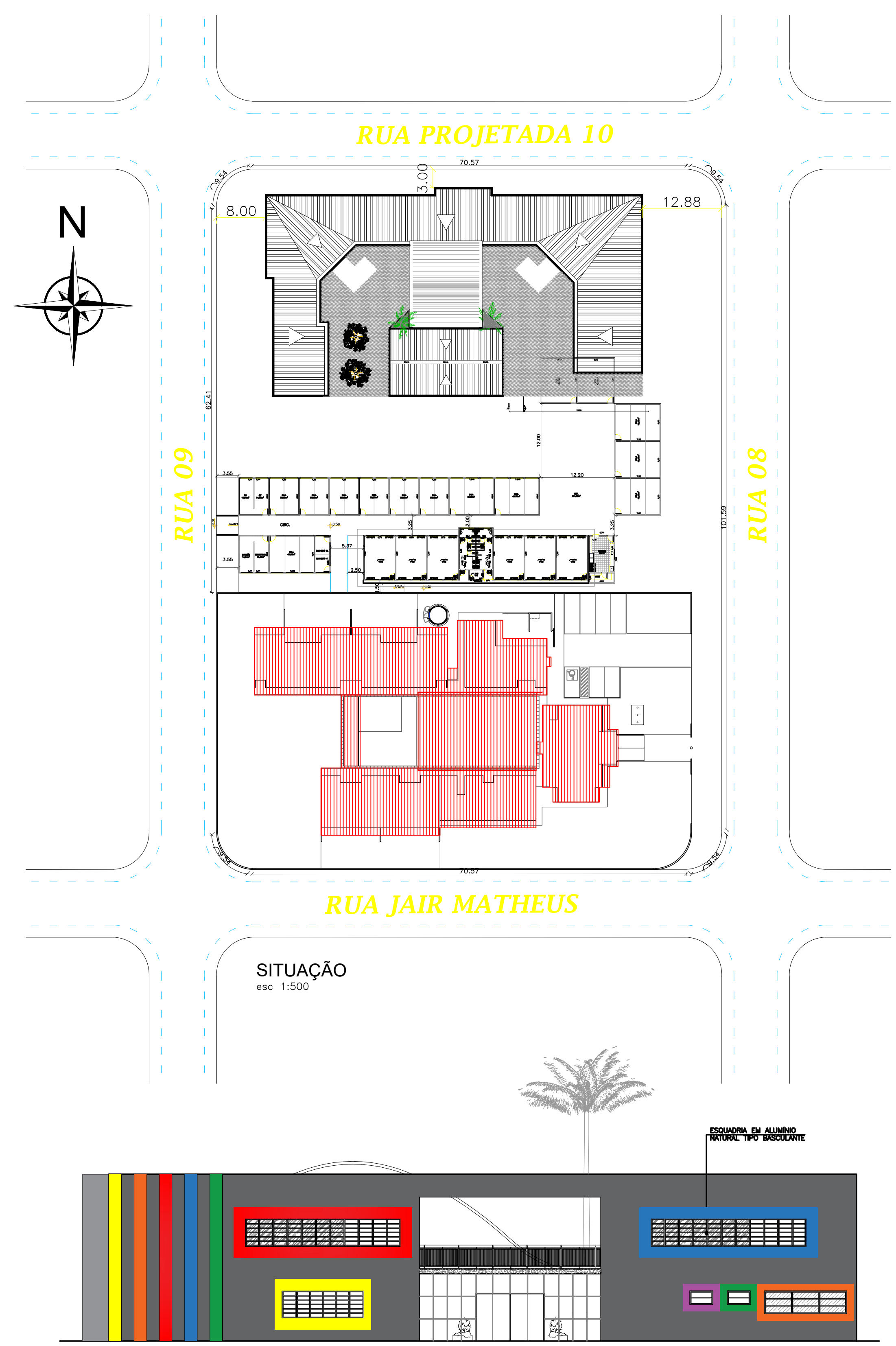

FACHADA  
esc 1:125

QUADRO DE ÁREAS  
ÁREA 1º PAV: 1354,08m<sup>2</sup>  
ÁREA 2º PAV: 989,19m<sup>2</sup>  
QUADRA 980,22m<sup>2</sup>  
TOTAL: 3.323,49m<sup>2</sup>  
ÁREA DO TERRENO 9.154,00m<sup>2</sup>

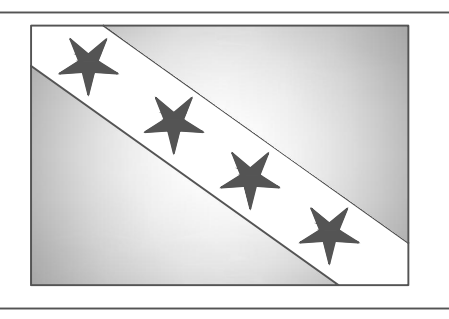
P.M.M.		
 ESTADO DO RIO DE JANEIRO PREFEITURA MUNICIPAL DE MARICÁ SECRETARIA DE EDUCAÇÃO		
	PRANCHA 1/2	ESCALA INDICADA
		DATA JUN/2019
ENDEREÇO RUA IDENIR NUNES RIBEIRO, S/Nº JARDIM ATLÂNTICO OESTE - ITAIPUQUÁ - MARICÁ-RJ		
PROJETO PROJETO PARA CONTRUÇÃO DA ESCOLA MUNICIPAL MARIA CRISTINA DE LIMA CORRÊA, COMPOSTA POR UMA UNIDADE ESCOLAR E UMA QUADRA ESPORTIVA COBERTA.		
PROJETO EULÁLIA FERNANDES MARTINS CAU: A21142-7 / MATRÍCULA: PBM: 108.522	SECRETARIA DE EDUCAÇÃO ADRIANA LUIZA DA COSTA MATRÍCULA: 198.016	EQUIPE TÉCNICA BEATRIZ MONTEIRO MAT: 000.065 - OBRAS/PAV HENRIQUE L. OMBARD MAT: 105.364 - 3ME/PAV SHEILA RABACA MAT: 7077 - 3ME/PAV