SEÇÃO LONGITUDINAL
ESC:1:75

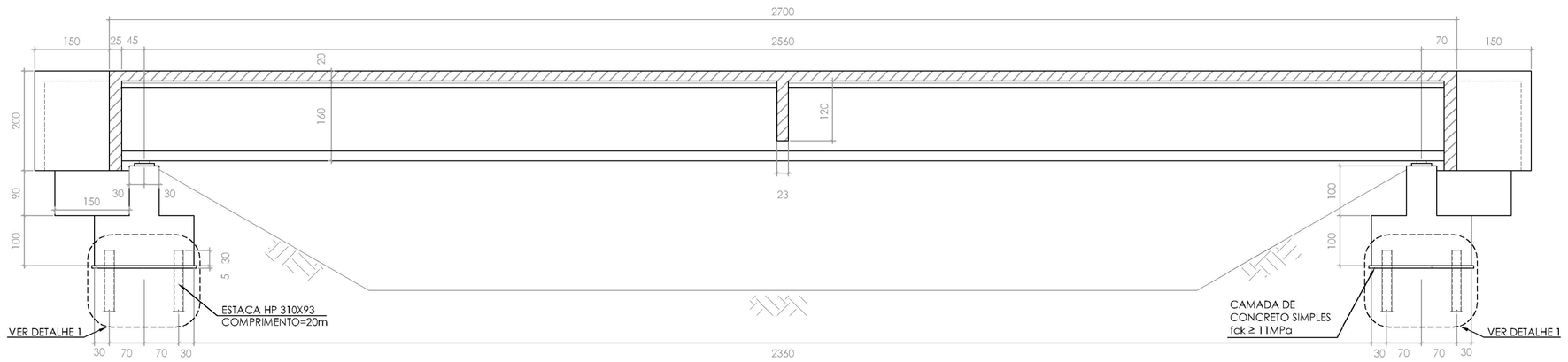

DETALHE 1
SEM ESCALA

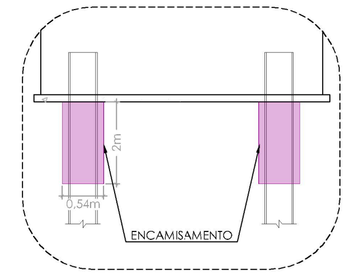

FUNDAÇÃO
ESC:1:75

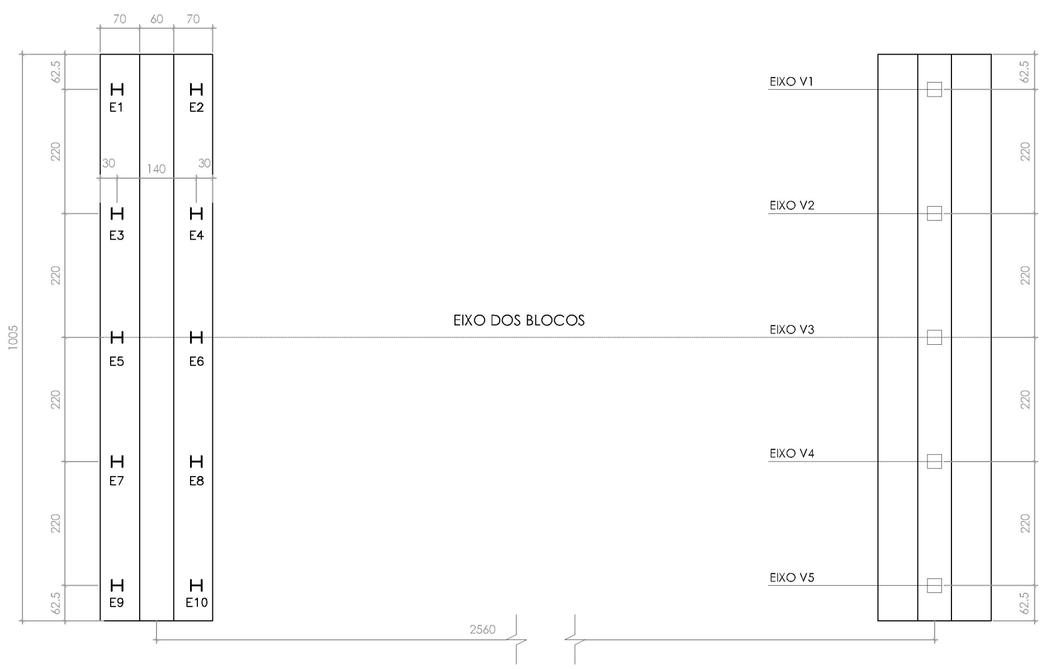

SEÇÃO TRANSVERSAL
ESC:1:50

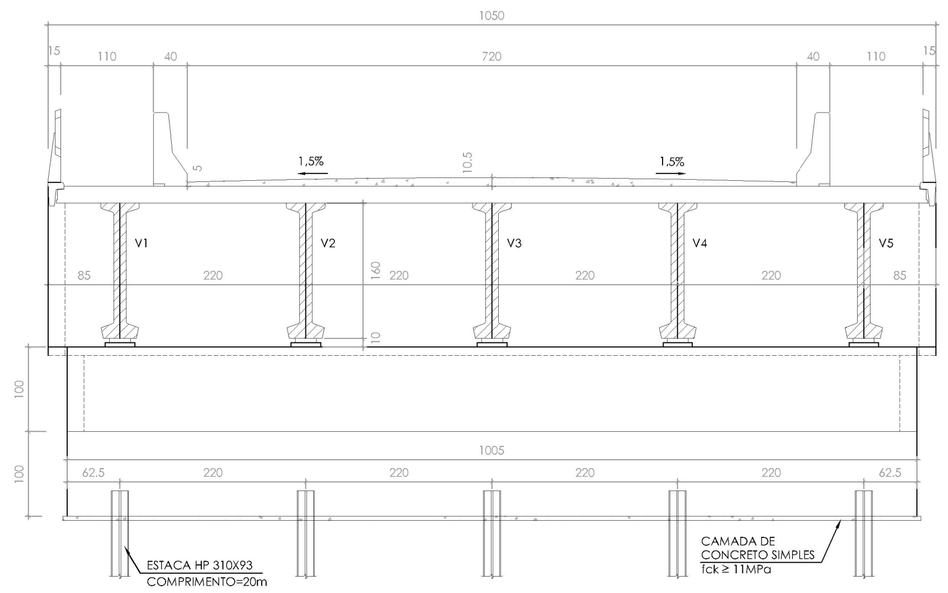

TABULEIRO
ESC:1:75

MEIO CORTE
ESC:1:75

MEIA VISTA
ESC:1:75

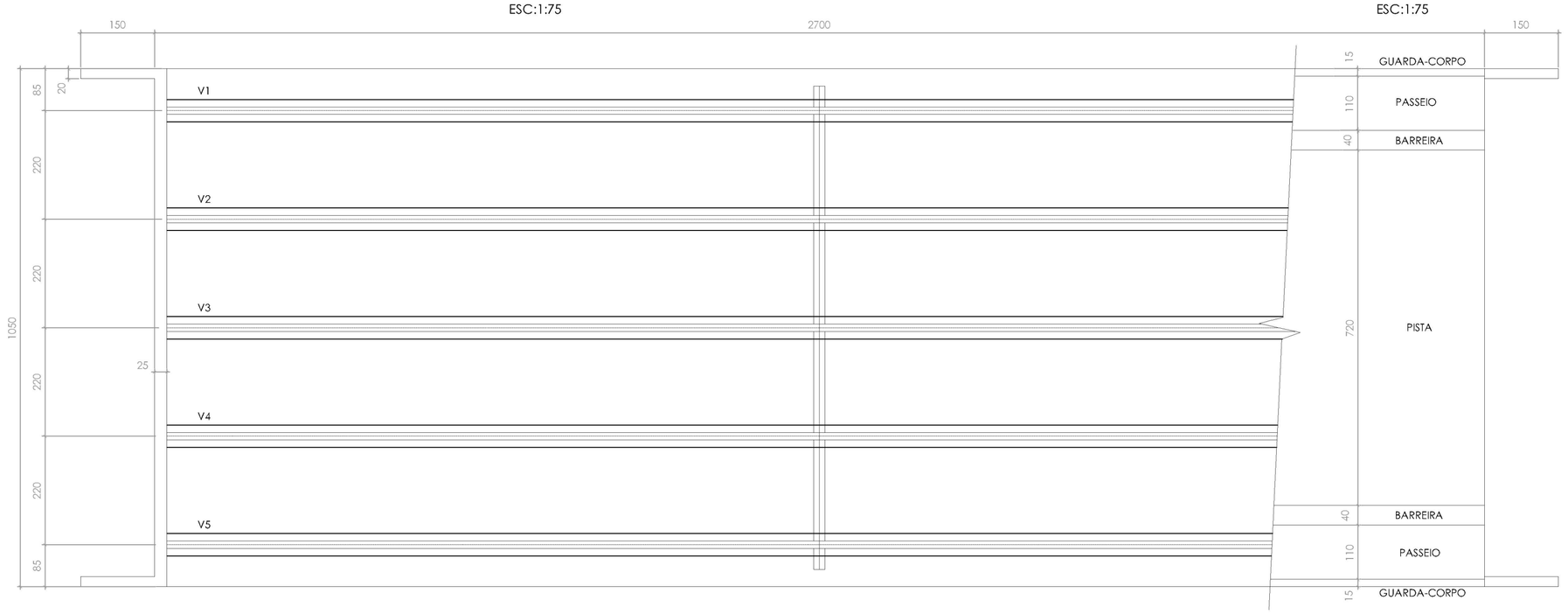

DETALHE DO NEOPRENE
ESC:1:1 (COTAS EM mm)

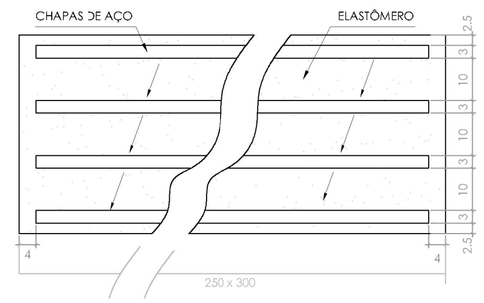

SEÇÃO TRANSVERSAL - VIGAS DE 160
ESC:1:20

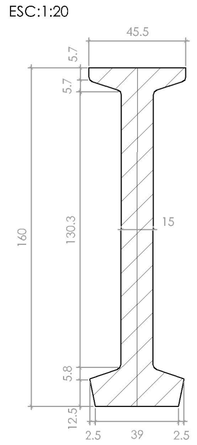

NOTAS:

1 – DIMENSÕES EM CENTÍMETRO, EXCETO ONDE INDICADO;
2 – CONCRETO SUPERESTRUTURA FCK=40 MPa, FATOR A/C ≤ 0,4;
3 – CONCRETO MESOESTRUTURA FCK=30 MPa, FATOR A/C ≤ 0,4;
4 – VIGAS PRÉ-FABRICADAS COM PROTENSÃO MISTA;
5 – ESTACA DO AÇO PERFIL METÁLICO.

PLANTA DE SITUAÇÃO - PONTE RUA 70
ESC:1:1000

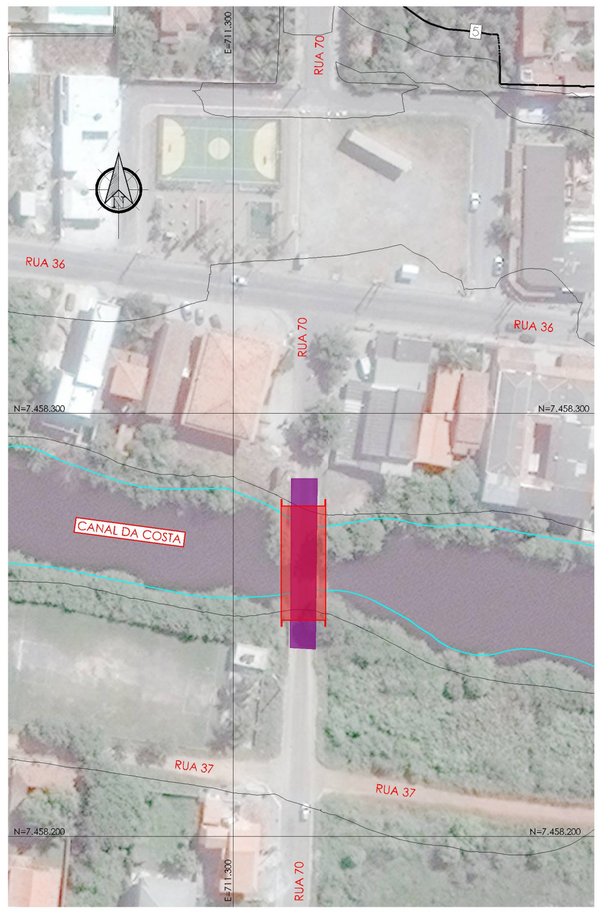

PONTE PROJETADA
PONTE EXISTENTE A SER DEMOLIDA

LOCALIZAÇÃO – PONTE SOBRE O CANAL DA COSTA

PONTE - RUA 70

PONTE PROJETADA

REV	DATA	DESCRIÇÃO
1	10/07/2018	REVISÃO GERAL
0	18/06/2018	EMISSÃO INICIAL

ESTADO DO RIO DE JANEIRO
PREFEITURA MUNICIPAL DE MARICÁ
SECRETÁRIA DE OBRAS

LOCAL DA OBRA
BAIRRO ITAIPUAÇU

TÍTULO
PROJETO BÁSICO DE ESTRUTURAS
RUA 70 – PONTE SOBRE O CANAL DA COSTA
PLANTA, SEÇÕES E DETALHES

DOCUMENTO	ESCALAS	DATA	REVISÃO	PRANCHA Nº
MR.COSTAOAE70-1-EST.001	INDICADA	21/08/18	1	01/01

PROJETO	SECRETÁRIO DE OBRAS	EQUIPE TÉCNICA
JORGE HELENO DA SILVA PINTO CREA/RJ 2014137440	RENATO DA COSTA MACHADO	BRUNO FUERTE